ОГУ ГАНИСО

60 ЛЕТ ПЕРВОМУ ПОЛЁТУ ЧЕЛОВЕКА В КОСМОС

(АРХИВНЫЕ ДОКУМЕНТЫ
О ЮРИИ АЛЕКСЕЕВИЧЕ ГАГАРИНЕ ИЗ ФОНДОВ
ГОСУДАРСТВЕННОГО АРХИВА НОВЕЙШЕЙ ИСТОРИИ
САРАТОВСКОЙ ОБЛАСТИ)

САРАТОВ-2021

РАССЕКРЕЧЕНО СЕКРЕТНО
Экз. № 2

7

А К Т

1955 года, сентября месяца 26 дня

гор. Саратов

Комиссия, назначенная приказом Командующего ВВС ПРИВО за № 0152 от "21" сентября 1955 года под председательством -заместителя командира авиаэскадрильи в/ч 74368 гв. майора Просвирнова Н.П. и членов: начальника Саратовского Областного аэроклуба Досааф подполковника Денисенко Г.К., зам. начальника аэроклуба по политчасти Фимушкина В.Н., начальника летной части майора Пучик К.Ф., ст. инженера майора т.с. Егорова В.С., командира отряда Великанова А.В. ст. штурмана Егорова В.И., ст. инструктора-летчика методиста Каштанова В.П., инструктора-методиста Монастырского В.В. и ст. техника по радио Дранко Г.П. с участием представителя от Областного комитета Досааф ст. инспектора-летчика Понукалина А.П. составили настоящий акт в том, что комиссия произвела прием зачетов от курсантов-пилотов п/о окончивших обучение в Саратовском Областном аэроклубе Досааф.

1. В процессе теоретической учебы курсанты-пилоты прошли в соответствии КУЛПа-1951 года следующие дисциплины:

а/ Политическая подготовка - 20 часов
б/ Уставы Вооруженных Сил Союза ССР - 22 часа
в/ Н П П - 52 года - 18 час
г/ История развития авиации - 4 часа
д/ Самолет ЯК-18 - 42 часа
е/ Мотор М-11 фр. - 45 часов
ж/ Теория и техника полета - 65 часов
з/ Самолетовождение - 45 часов
и/ Метеорология - 10 часов
к/ Парашютная подготовка - 10 часов
л/ Радиосвязь - 18 часов
м/ Противоатомная защита - 12 часов

2. В процессе летной практики окончившими курсантами произведен общий налет на самолете ЯК-18 11.114 посадок, время 2317 час. 24 мин. и совершено каждым курсантом по одному парашютному прыжку с самолета ПО-2.

Средний налет на одного курсанта-пилота составляет:

а/ Вывозных - 86 посадок, время 15 час. 34 мин.
б/ Контрольных - 42 посадок, время 15 час. 29 мин.
в/ Самостоятельных - 81 посадок, время 12 час. 32 мин.

Всего - 209 посадок, время 43 час. 35 мин

3. Закончило полный курс обучения 58 человека, представлено комиссии к зачетам 58 человека и принято комиссией 53 человека.

Из числа принятых комиссией всем условиям приема в летные училища военно-воздушных сил отвечают - 53 чел.

4. В процессе сдачи выпускных зачетов по теоретической подготовки курсанты-пилоты показали следующие результаты:

а/ По теоретическим дисциплинам:

Отлично - 35 чел.
Хорошо - 18 чел.

б/ По летной подготовки:

Отлично - 45 человек
Хорошо - 8 человек

Комиссия отмечает отличников учебы нижеследующих курсантов-пилотов т.т.Гундорева Ю.В.,Булгакова Г.А.Гагарина Ю.А.,Шарова Н.А. Соколова М.М.,Колосова А.М.,Воронкова П.В.Волкова Ю.В.

5. Комиссия отмечает следующие недостатки:

а/ В процессе обучения курсантов-пилотов на самолете ЯК-18 посадка производится с открытым фонарем.

Комиссия считает необходимым при обучении курсантов взлет и посадку производить с закрытым фонарем.

б/ При сдаче зачетов по теоретическим дисциплинам некоторая часть курсантов показали недостаточные знания по практическим и эксплоатационным вопросам,что свидетельствует о недостаточном обучении курсантов летно-техническим составом аэроклуба при работе на материальной части и производстве полетов.

в/ Комиссия считает необходимым в дальнейшей своей работе аэроклубу практиковать посылку в летное училище руководящего летно-технического состава для ознакомления и изучения методики обучения курсантов данного летного училища.

ПРИЛОЖЕНИЕ: Ведомость индивидуальных оценок на
" " листах.

Председатель комиссии:
Зам.командира авиаэскадрильи в/ч 74368
майор - (Провирнов)

Члены комиссии:

1. Начальник Саратовского Областного аэроклуба ДОСААФ -подполковник (Денисенко)
2. Зам.начальника аэроклуба по политчасти- (Фимушкин)
3. Начальник казной части майор- (Пучик)
4. Ст.инженер аэроклуба майор т.с. (Егоров)
5. Штурман аэроклуба - (Егоров)
6. Командир отряда - (Великанов)
7. Ст.инструктор-летчик методист - (Каштанов)
8. Инструктор-методист - (Монастырский)
9. Ст.техник по радио - (Дранко)
10. Представитель Областного комитета Досааф Ст.инспектор-летчик - (Понукалин)

Акт комиссии по приёму зачётов от курсантов-пилотов, окончивших обучение в Саратовском областном аэроклубе ДОСААФ. 26 сентября 1955 г.

В числе передовиков учёбы назван и Ю.А. Гагарин, сдавший все дисциплины на «отлично».

Ф. 6207. Оп. 1. Д. 10. Л. 7–8.

№№ по порядку	Фамилия, имя, отчество	№ комсомольского билета	В какой первичной организации состоял	Число, месяц, год снятия с учета	В какую организацию выбыл (город, район, область, край, республика)	Причина выбытия	Расписка члена ВЛКСМ в получении учетной карточки	Дата высылки извещения
1	2	3	4	5	6	7	8	9
4907	Рыскова Свет. Влад.	43179398	СПИ	15/X-55	по акту в	Кировский	РК ВЛКСМ	
4908	Родионова Вера Мих.	48767466	СПИ	"		—"—		
4909	Серебрякова Раиса Вас.	35929083	—"—	"		—"—		
4910	Саенко Евгений Никол.	51062633	—"—	"		—"—		
4911	Тамакова Валент. Вас.	37335138	—"—	"		—"—		
4912	Тимофеева Вера Алекс.	42977131	—"—	"		—"—		
4913	Шарапова Вер-ра Ив.	25638594	—"—	"		—"—		
4914	Архипова Евгения Конст.	37473962	—"—	"		—"—		
4915	Емелестратов Ал-ей Мат.	48103422	—"—	"		—"—		
4916	Гагарин Юрий Алекс.	33020076	Аэроклуб	"	г. Чкалов		Гагарин	
4917	Зверев Валер. Алексан.	41435634	в/дело	"	Сов. Армия		Зверев	
4918	Борисов Виктор Ал.	40736257	Аэроклуб	"	г. Чкалов		Борисов	
4919	Маврина Валент. Ед.	24519589	СПИ	"	Саратов, Сталинск. РК		Маврина	
4920	Зиков Евгений Фёд.	40936439	н/дело	"	Сов. Армия		Зиков	
4921	Элиндина Наталь. Ник.	45057384	3 мк	"	Саратов, Волжск. РК		Элиндина	
4922	Петров Виктор Никола	52572356	3-д 357	"	Сов. Армия		Петров	
4923	Быстрова Вера Александ.	46473124	курсы стенограф.	"	Саратов Ленинск		Быстрова	
4924	Яковлев Влад. Петр.	25009275	САОИ	"	Сов. Армия		Яковлев	
4925	Юрьева Лидия Вас.	37978054	Курсы стенограф.	"	Саратов, Волжск. РК		Юрьева	
4926	Гарнеца Витал. Вас.	40203211	н/дело	"	Сов. Армия			
4927	Пересыпкин Иван Степ.	40554383	Аэроклуб	"	г. Чкалов			
4928	Плотарёв Валер. Петр.	47204289	СМПТ	"	Саратов, Фрунз. РК		Плотарёв	
4929	Гундарёв Юрий Викт.	40936177	Аэроклуб	17/X-55	г. Чкалов			
4930	Галенов Геннад. Вас.	42400134	19 мк	"	Саратов, Кировск. РК		Галенов	
4931	Воробьева Раиса Ив.	34675605	Медучилище	"	" Ленинск. РК		Воробьёва	
4932	Ефремова Людм. Мих.	47845283	3 мк	"	" Военский РК		Ефремова	
4933	Соколов Вениам. Викт.	45057443	Об"един. „Сарат."	"	Сарат. обл.			
4934	Дьячков Влад. Конст.	35709338	Сп. Саратов II	"	Сов. Армия			

Фрагмент из журнала регистрации членов и кандидатов ВЛКСМ, снятых с учёта Октябрьского райкома ВЛКСМ г. Саратова, с записью № 4916 (и личной подписью) о снятии с учёта Ю.А. Гагарина в связи с направлением его в Первое Чкаловское военное авиационное училище летчиков им. К.Е. Ворошилова. 15 октября 1955 г.

Ф. 446. Оп. 1. Д. 316. Л. 32 об. 33.

Фот. Абрамова, оригинал. Лоскута. Суперпринт. 21. Заказ 2019

Всесоюзное добровольное общество содействия
АРМИИ, АВИАЦИИ И ФЛОТУ
(ДОСААФ СССР)

САРАТОВСКИЙ ОБЛАСТНОЙ КОМИТЕТ

158
209

«13» апреля 1961 г.
№

г. Саратов, тел. 2-12-51,
2-04-39, 2-05-23.

П О С Т А Н О В Л Е Н И Е

ПРЕЗИДИУМА САРАТОВСКОГО ОБЛАСТНОГО КОМИТЕТА ДОСААФ
/ протокол № 10 от 13 апреля 1961 года /

О ПРИСВОЕНИИ САРАТОВСКОМУ ОБЛАСТНОМУ АЭРОКЛУБУ ДОСААФ ИМЕНИ ВОСПИТАННИКА КЛУБА ЮРИЯ АЛЕКСЕЕВИЧА ГАГАРИНА.

На основании решения митинга коллектива Саратовского аэроклуба ДОСААФ о присвоении аэроклубу имени их воспитанника Юрия Алексеевича ГАГАРИНА,

Президиум Саратовского областного комитета ДОСААФ

п о с т а н о в л я е т:

Просить Саратовский Обком КПСС, Исполнительный комитет Саратовского областного Совета депутатов трудящихся и ЦК ДОСААФ СССР присвоить Саратовскому областному аэроклубу ДОСААФ имя первого космонавта Союза ССР тов. ГАГАРИНА ЮРИЯ АЛЕКСЕЕВИЧА.

Председатель Саратовского
областного комитета ДОСААФ- /КАЛИНИНСКИЙ/

Постановление президиума Саратовского областного комитета ДОСААФ о присвоении Саратовскому областному аэроклубу ДОСААФ имени воспитанника клуба Юрия Алексеевича Гагарина. 13 апреля 1961 г.
Ф. 594. Оп. 2. Д. 4635. Л. 209.

39

Приложение к
пункту 3 прот.69

М О С К В А

ПЕРВОМУ СЕКРЕТАРЮ ЦК КПСС
ПРЕДСЕДАТЕЛЮ СОВЕТА МИНИСТРОВ СССР
товарищу Н.С. ХРУЩЕВУ

Саратовский обком КПСС и Облисполком от имени всех трудящихся области шлют Центральному Комитету КПСС, Советскому правительству и лично Вам, дорогой Никита Сергеевич, горячие поздравления в связи с выдающимся историческим событием - успешным космическим полетом первого в мире человека, славного сына советского народа Гагарина Юрия Алексеевича.

Успешный полет и возвращение на землю корабля-спутника "Восток" с советским космонавтом на борту является примером мужества, отваги и геройства, ярким свидетельством могучей силы советского общественного и государственного строя, величайшим достижением славной плеяды советских учёных, инженеров, техников и рабочих, которые под руководством родной Коммунистической партии и её ленинского Центрального Комитета свершили новый беспримерный подвиг во славу любимой Родины, во имя служения человечеству.

Выражая чувства великой радости и гордости за нашу социалистическую Родину, рабочие, колхозники, интеллигенция Саратовской области умножат свои трудовые усилия в борьбе за досрочное выполнение плана третьего года семилетки, за достойную встречу XXII съезда партии и новые успехи коммунистического строительства.

Саратовский Обком КПСС Саратовский Облисполком

Верно: Жочалова

Текст поздравительной телеграммы Саратовского обкома КПСС и Саратовского облисполкома первому секретарю ЦК КПСС Н.С. Хрущеву по случаю успешного космического полета корабля-спутника «Восток» с первым космонавтом планеты Ю.А. Гагариным. 18 апреля 1961 г.
Ф. 594. Оп. 2. Д. 4613. Л. 39.

234

СЕКРЕТАРЮ ОБКОМА КПСС

ТОВ. ШИБАЕВУ А.И.

ДОКЛАДНАЯ ЗАПИСКА

По заданию отдела пропаганды и агитации Обкома КПСС мы ознакомились с местом приземления первого в мире космонавта Ю.А. Гагарина и считаем необходимым сообщить Вам о следующем:

На месте приземления силами колхозников сооружен небольшой постамент с надписью: "Здесь I2.IУ-6I г. в I0 ч. 55 мин. приземлился первый в мире советский космонавт Ю.А. Гагарин". Постамент сделан из кирпича и облицован цементом. Вокруг постамента руками учащихся высажено небольшое количество цветов.

После опубликования в печати данных о месте приземления Ю.А. Гагарина значительно возрос поток экскурсантов к этому историческому месту. Стихийно возникла книга /тетрадь/ записей посещающих, из которой видно, что в июле-августе здесь побывало около I500 человек. В книге содержится множество теплых патриотических высказываний граждан и учащихся, приезжающих из городов и районов Саратовской, Сталинградской, Куйбышевской, Ростовской и др. областей.

Следует заметить, что место приземления все же содержится в плохом состоянии: оно не ограждено, вокруг мало зелени, высаженные цветы вытаптываются.

В книге /тетради/ отзывов содержится много пожеланий граждан благоустроить это место: поставить ограду, скамейки, разбить цветники, посадить деревья и отвести специальное место для организации записей приезжающих.

Считаем необходимым впредь до решения вопроса в государственном масштабе об увековечивании этого исторического места произвести следующие мероприятия:

I. Поручить Энгельскому горкому КПСС и горисполкому совместно с Терновским райкомом КПСС и райисполкомом в кратчайшие сроки решить вопрос об ограждении и дополнительном озеленении места приземления Ю.А. Гагарина, об организации места для отдыха посещающих.

2. Произвести художественное оформление территории места приземления.

3. Рассмотреть вопрос о благоустройстве подъездных путей с установкой указателей к месту приземления.

4. Построить специальное помещение, где имелась бы возможность вести запись и хранение книги.

Инструкторы
Обкома КПСС /Зарецкий/
/Корнеев/

VIII-6I г.

Принято решение бюро ОК "Объединить" 14 августа 1961 г.

Докладная записка секретарю Саратовского обкома КПСС А.И. Шибаеву о состоянии места приземления первого космонавта в Терновском районе и необходимости мероприятий по его благоустройству.
8 августа 1961 г.
Ф. 594. Оп. 2. Д. 4703. Л. 234.

Встреча Ю.А. Гагарина в родном Саратовском индустриально-педагогическом техникуме. г. Саратов, 5 января 1965 г.
Фотоколлекция ГАНИСО.

Визит Ю.А. Гагарина в Саратов задумывался им как неофициальный. Космонавт планировал посетить знакомые места без лишнего внимания и ажиотажа. Однако о приезде именитого гостя в итоге стало известно всем. 5 января 1965 г. Юрий Алексеевич посещал памятные места в областном центре, а 6 января отправился в Энгельсский район и Энгельс.

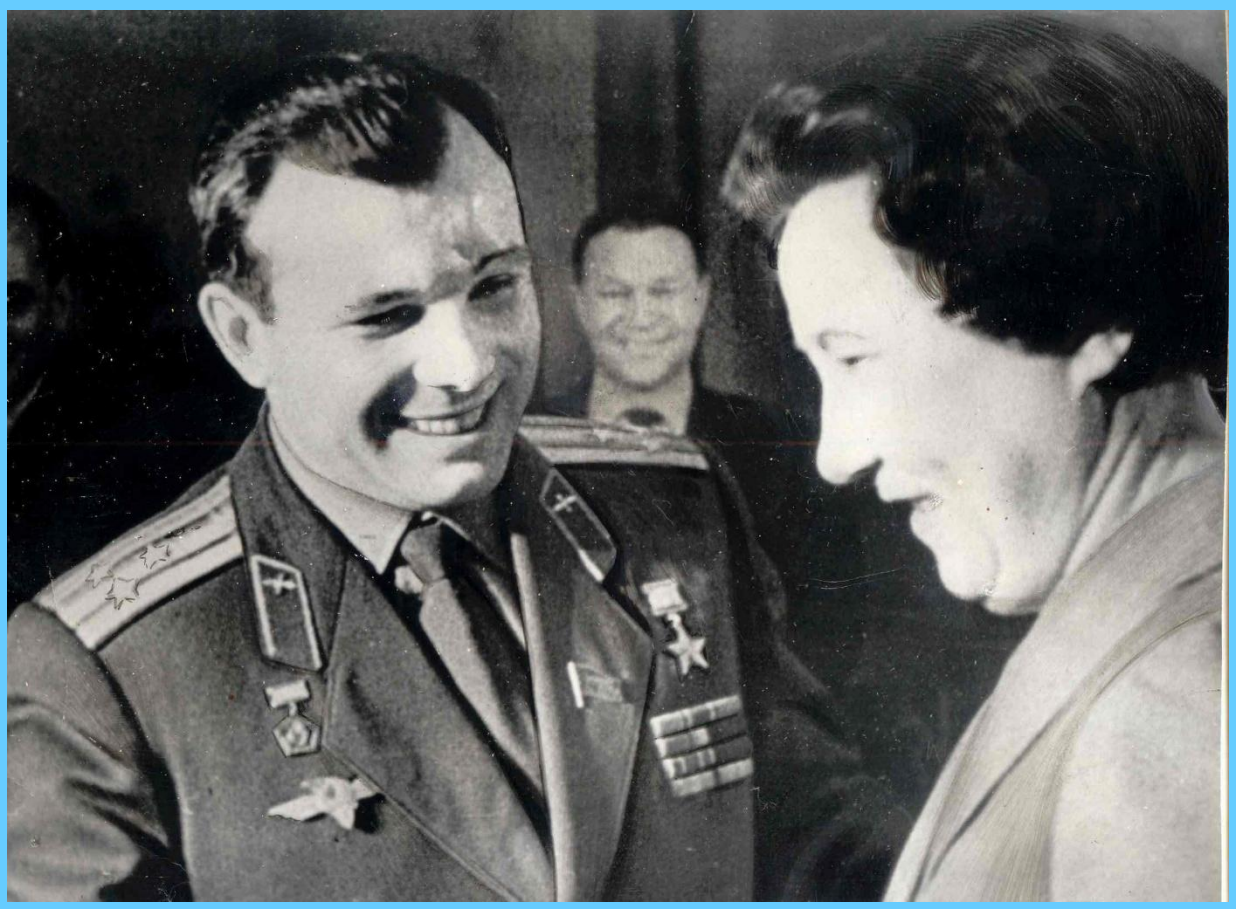

Ю.А. Гагарин в индустриально-педагогическом техникуме с преподавателем Н.В. Рузановой. г. Саратов, 5 января 1965 г.
Фотоколлекция ГАНИСО.

Ю.А. Гагарин с директором техникума С.И. Родионовым. г. Саратов, 5 января 1965 г.
Фотоколлекция ГАНИСО.

Ю.А. Гагарин в гостях у коллектива Саратовского завода приёмно-усилительных ламп. г. Саратов, 5 января 1965 г.
Фотоколлекция ГАНИСО.

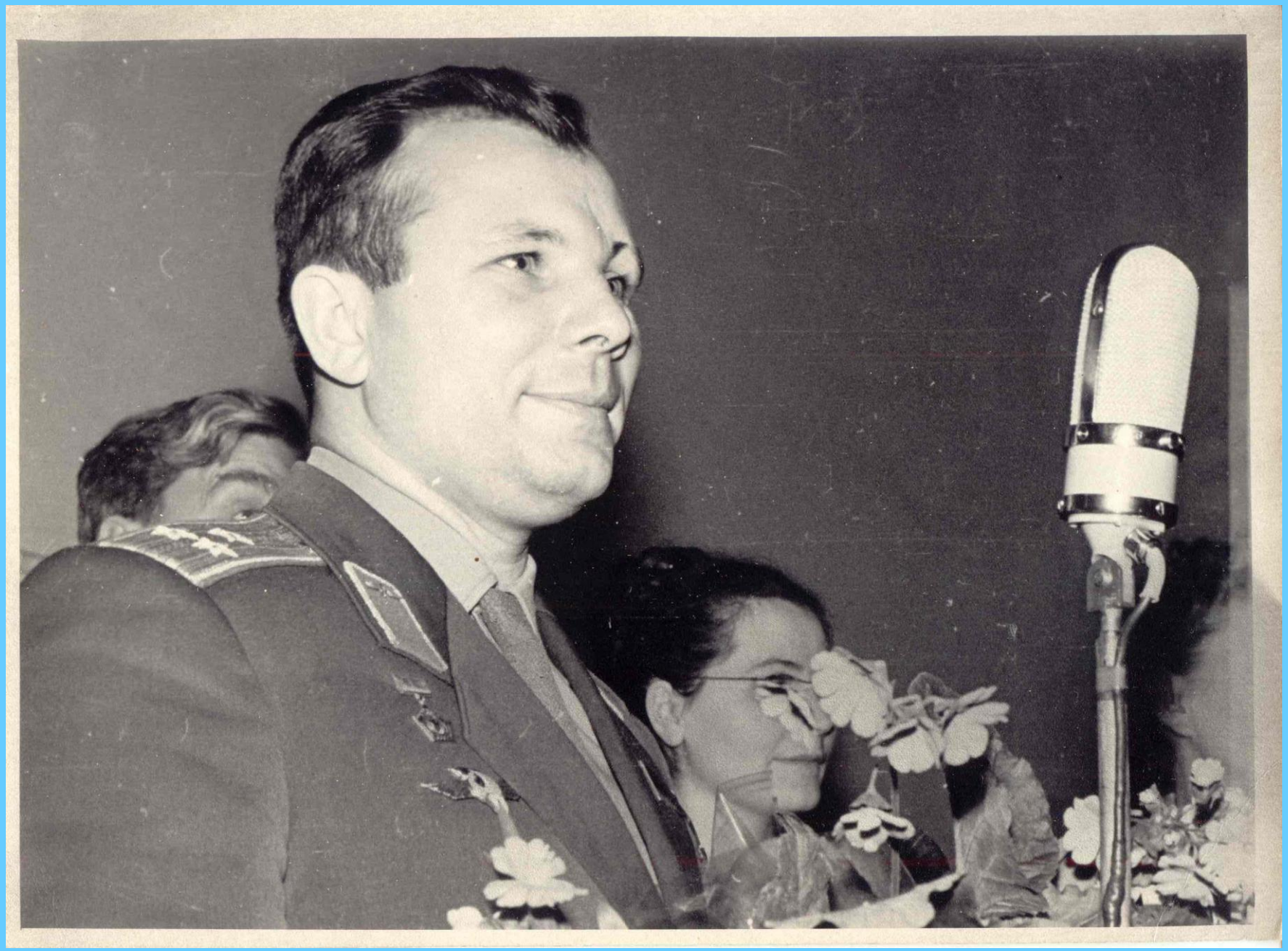

Выступление Ю.А. Гагарина на Саратовском заводе приёмно-усилительных ламп. г. Саратов, 5 января 1965 г.
Фотоколлекция ГАНИСО.

После торжественного собрания в Доме культуры села Узморье Энгельсского района. 6 января 1965 г.
Фотоколлекция ГАНИСО.

Встреча с первым космонавтом планеты Ю.А. Гагариным на комбинате химического волокна им. Ленинского комсомола в г. Энгельсе. 6 января 1965 г.
В первом ряду на фото (слева направо): секретарь Энгельсского горкома КПСС Евгения Николаевна Шебеко, Юрий Алексеевич Гагарин, директор комбината Леонид Георгиевич Баранов, супруга Ю.А. Гагарина – Валентина Ивановна.
Фотоколлекция ГАНИСО.

Пролетарии всех стран, соединяйтесь!

Сов.секретно.

РАССЕКРЕЧЕНО

Коммунистическая партия Советского Союза
САРАТОВСКИЙ ОБЛАСТНОЙ КОМИТЕТ

№ Б 4/7

Выписка из протокола № 4 заседания бюро Обкома КПСС

от 6 апреля 1966 г.

Снятие копии и выписки из настоящего постановления категорически воспрещается.

Постановление ЦК КПСС от 29 марта 1966 года "О праздновании "Дня космонавтики" в 1966 году".

1. Постановление ЦК КПСС от 29 марта с/г "О праздновании "Дня космонавтики" в 1966 году" принять к руководству и исполнению.

Отметить День космонавтики как всенародный праздник и провести его под знаком дальнейшего сплочения трудящихся области вокруг Коммунистической партии, Советского правительства и мобилизации их на успешное выполнение заданий первого года новой пятилетки, решений XXIII съезда КПСС.

2. Рекомендовать горкомам, райкомам КПСС, первичным партийным организациям, Обкому ВЛКСМ, Областному комитету ДОСААФ и Областному отделению общества "Знание" организовать на предприятиях, в колхозах и совхозах, учреждениях, учебных заведениях лекции, доклады, беседы о достижениях нашей Родины в освоении космического пространства.

3. Редакциям областных газет "Коммунист", "Заря молодежи"; городских, районных и многотиражных газет, Областному комитету по радиовещанию и телевидению, Областному управлению кинофикации осветить в печати, по радио и телевидению успехи Советского народа в освоении космического пространства, организовать в апреле 1966 года показ на экранах кинотеатров области кинофильмов, посвященных советским покорителям космоса.

Секретарь Саратовского
обкома КПСС В.Черных

зч.54

Копия верна
Коммунистическая Советского Союза 29 Областной Комитет

Выписка из протокола № 4 заседания бюро Саратовского обкома КПСС о мероприятиях в рамках постановления ЦК КПСС от 29.03.1966 «О праздновании "Дня космонавтики" в 1966 году». 6 апреля 1966 г.

Ф. 594. Оп. 6. Д. 57. Л. 53.

ПОСТАНОВЛЕНИЕ

бюро Саратовского областного комитета КПСС
и исполнительного комитета областного
Совета депутатов трудящихся

№_____ „17“ апреля 1968 г.

Об увековечении памяти Почетного гражданина города Саратова, летчика-космонавта СССР, депутата Верховного Совета СССР, Героя Советского Союза полковника Гагарина Юрия Алексеевича

Поддержать ходатайство Саратовского горкома КПСС, исполкома городского Совета депутатов трудящихся, коллектива работников и учащихся индустриально-педагогического машиностроительного техникума профтехобразования и учебного центра ДОСААФ и просить ЦК КПСС и Совет Министров РСФСР:

а) присвоить имя Юрия Алексеевича Гагарина Саратовскому индустриально-педагогическому машиностроительному техникуму профтехобразования, где Ю.А.Гагарин учился с 1951 по 1955 год и Саратовскому учебному центру ДОСААФ, в котором он обучался летному мастерству;

б) разрешить установить бюст Ю.А.Гагарина на Набережной космонавтов в г.Саратове;

в) рассмотреть вопрос о сооружении памятника на месте приземления первого космонавта СССР Ю.А.Гагарина.

Секретарь Саратовского обкома КПСС
А.Шибаев

Председатель исполкома областного Совета депутатов трудящихся
А.Бочкарев

12.IV.68г.
ав.3
мп.№ 1077

Верно!

Заказ-

8156

Постановление Саратовского бюро обкома КПСС и Саратовского облисполкома «Об увековечении памяти Почётного гражданина города Саратова <…> Гагарина Юрия Алексеевича». 17 апреля 1968 г.
Ф. 594. Оп. 8. Д. 41. Л. 15.